

# ERDGESCHOSS

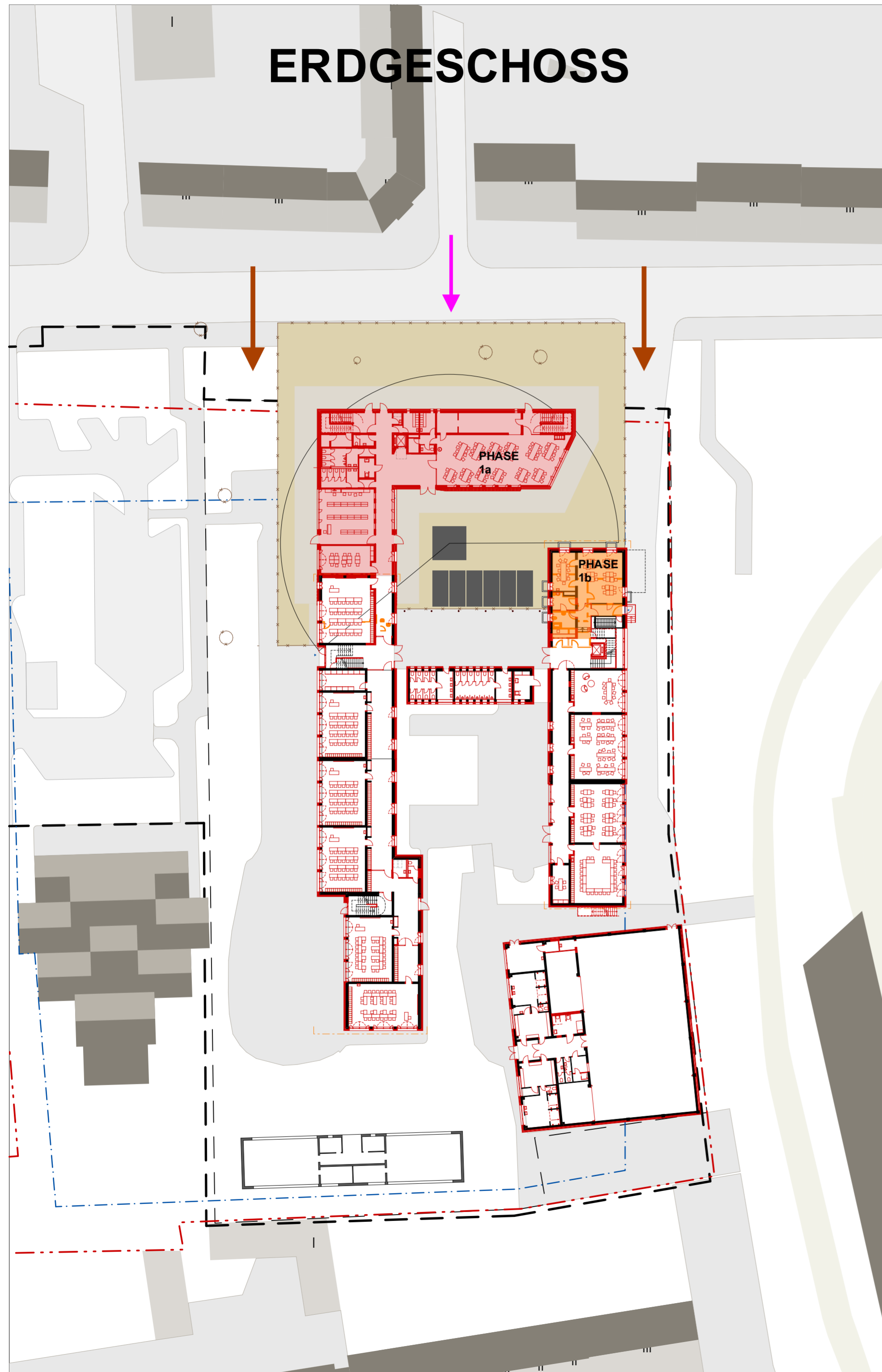

# OBERGESCHOSS

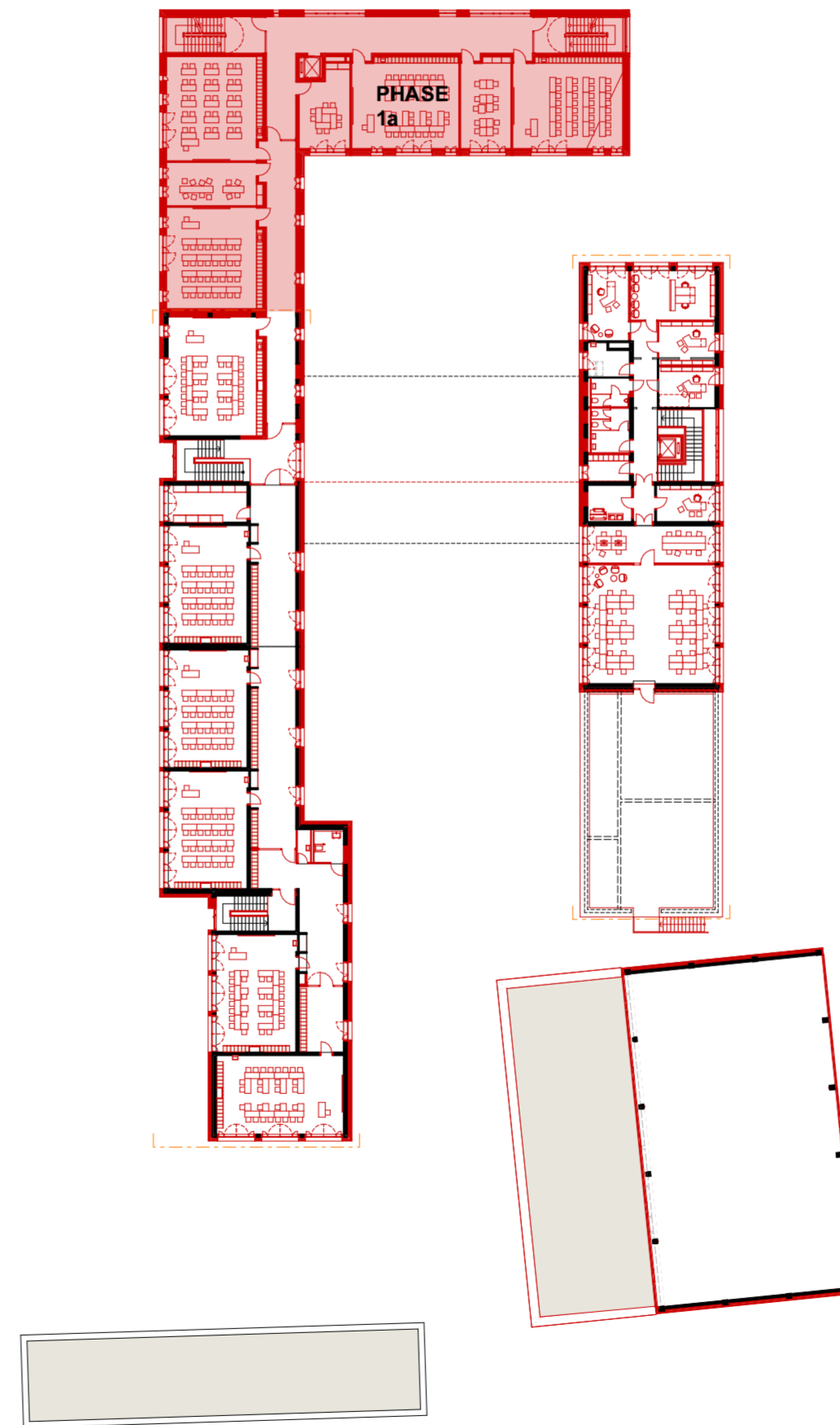

- Phase 1a  
- Neubau
- Phase 1b  
- provisorische Herrichtung Lehrerzimmer

OKFF EG = ±0,00 m = +49,22 m ÜNN  
gem. Vorplan zm amtlichen Lageplan  
Gesch. B. Nr.: 2018-VE-0399 der Stadt Essen

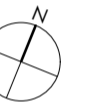

Index	Datum	Name	Änderung

Alle Masse sind am Bau zu prüfen. Massenunstimmigkeiten sind sofort mit der GVE zu klären. Für Massenfehler haftet allein die das jeweilige Gewerk ausführende Firma. Bei der Bauausführung sind die Planungen der Fachingenieure sowie die Angaben der Sonderfachleute zu beachten. Firmendetails und Ausführungszeichnungen gelten nur mit dem Genehmigungs-vermerk der GVE. Die Koordinierungspflicht des Unternehmers bleibt unberührt. Der Entwurf ist geistiges Eigentum des Entwurfsverfassers und urheberrechtlich geschützt. Vervielfältigung und Weitergabe an Dritte erfolgt nur mit ausdrücklicher Genehmigung des Entwurfsverfassers.

Planfreigabe FB 60	Planfreigabe Nutzeramt
Essen, den _____	Essen, den _____

**STADT ESSEN**  
**Bauherr**  
**STADT ESSEN IMMOBILIENWIRTSCHAFT**  
 Lindenallee 59- 67, 45127 Essen

**GVE**  
**Geschäftsbesorger**  
 GVE Grundstücksverwaltung Stadt Essen GmbH  
 Rottstraße 17, 45127 Essen  
 bevollmächtigt im Namen und auf Rechnung der Stadt Essen

**ARCHITEKTEN BRÜNING REIN**  
 BRÜNING REIN  
 GmbH & Co.KG  
 Robert-Schmidt-Str. 5  
 45136 Essen

<b>Ausführung / LP 5</b> Sanierung und Erweiterung Hövelschule Hövelstraße 49 - 51 45326 Essen Phase 1	Projektnr. 149 HÖS / HÖT
	Maßstab 1:500
	Index
	Datum 05.10.2020

Projektleiter Brüning / Wiechers	Bearbeiter Weber
-------------------------------------	---------------------

Planbezeichnung: Baustelleneinrichtungsplan

# ERDGESCHOSS

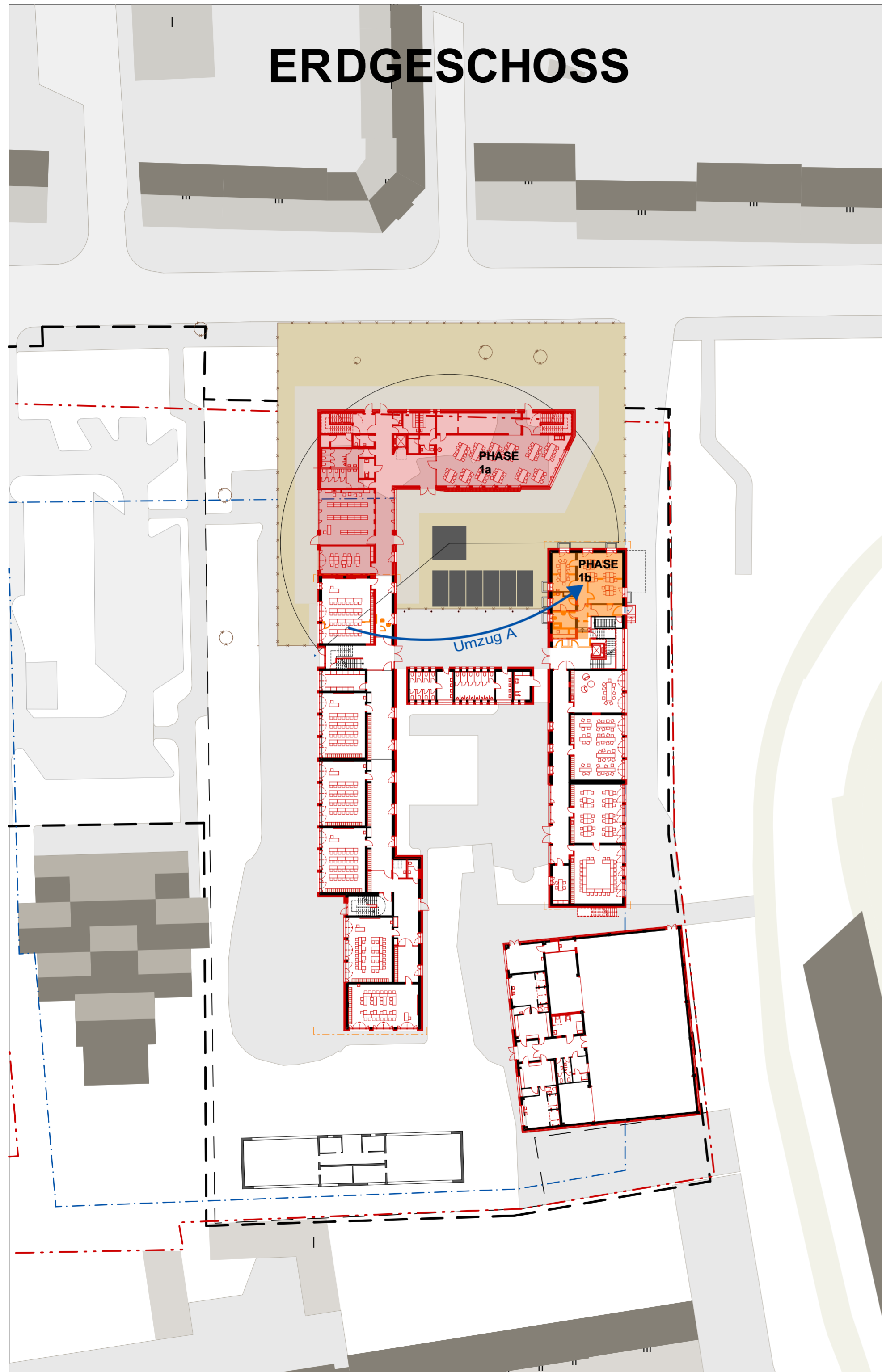

# OBERGESCHOSS

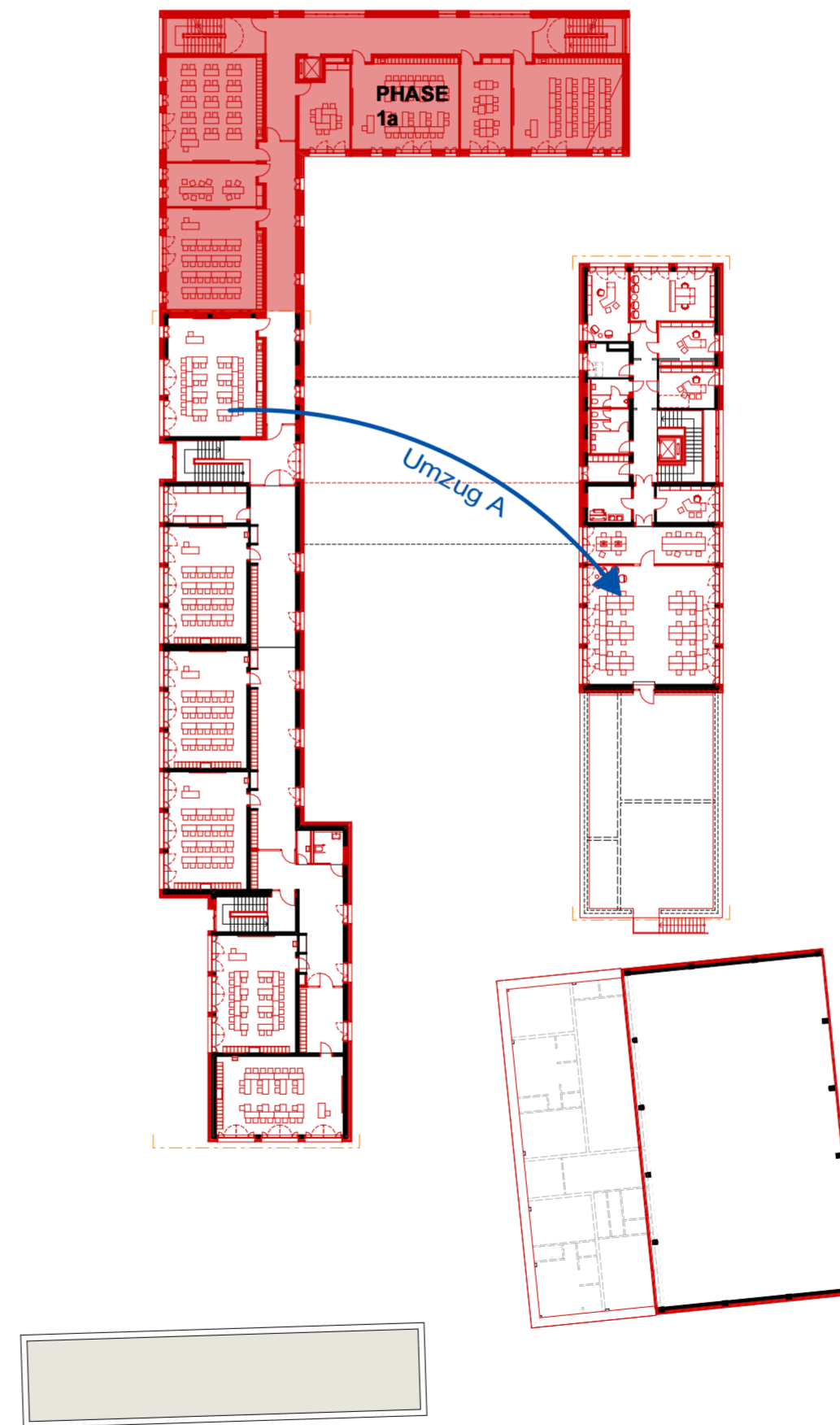

- Phase 1a  
- Neubau
- Phase 1b  
- provisorische Herrichtung Lehrerzimmer
- Umzug A  
- Lehrer von GE 1 EG nach GE 2 EG  
- Mehrzweck von GE 1 EG nach GE 2 Aula

OKFF EG = ±0,00 m = +49,22 m ÜNN  
gem. Vorplan zm amtlichen Lageplan  
Gesch. B. Nr.: 2018-VE-0399 der Stadt Essen



Index	Datum	Name	Änderung

Alle Masse sind am Bau zu prüfen. Massenunstimmigkeiten sind sofort mit der GVE zu klären. Für Massenfehler haftet allein die das jeweilige Gewerk ausführende Firma. Bei der Bauausführung sind die Planungen der Fachingenieure sowie die Angaben der Sonderfachleute zu beachten. Firmendetails und Ausführungszeichnungen gelten nur mit dem Genehmigungs-vermerk der GVE. Die Koordinierungspflicht des Unternehmers bleibt unberührt. Der Entwurf ist geistiges Eigentum des Entwurfsverfassers und urheberrechtlich geschützt. Vervielfältigung und Weitergabe an Dritte erfolgt nur mit ausdrücklicher Genehmigung des Entwurfsverfassers.

Planfreigabe FB 60	Planfreigabe Nutzeramt
Essen, den _____	Essen, den _____

**STADT ESSEN**  
**Bauherr**  
**STADT ESSEN IMMOBILIENWIRTSCHAFT**  
 Lindenallee 59- 67, 45127 Essen

**GVE**  
**Geschäftsbesorger**  
 GVE Grundstücksverwaltung Stadt Essen GmbH  
 Rottstraße 17, 45127 Essen  
 bevollmächtigt im Namen und auf Rechnung der Stadt Essen

**ARCHITEKTEN BRÜNING REIN**  
 BRÜNING REIN  
 GmbH & Co.KG  
 Robert-Schmidt-Str. 5  
 45136 Essen

<b>Ausführung / LP 5</b> Sanierung und Erweiterung Hövelschule Hövelstraße 49 - 51 45326 Essen Umzug A	Projektnr. 149 HÖS / HÖT
	Maßstab 1:500
	Index
	Datum 05.10.2020

Projektleiter Brüning / Wiechers	Bearbeiter Weber
-------------------------------------	---------------------

Planbezeichnung: Baustelleneinrichtungsplan

# ERDGESCHOSS

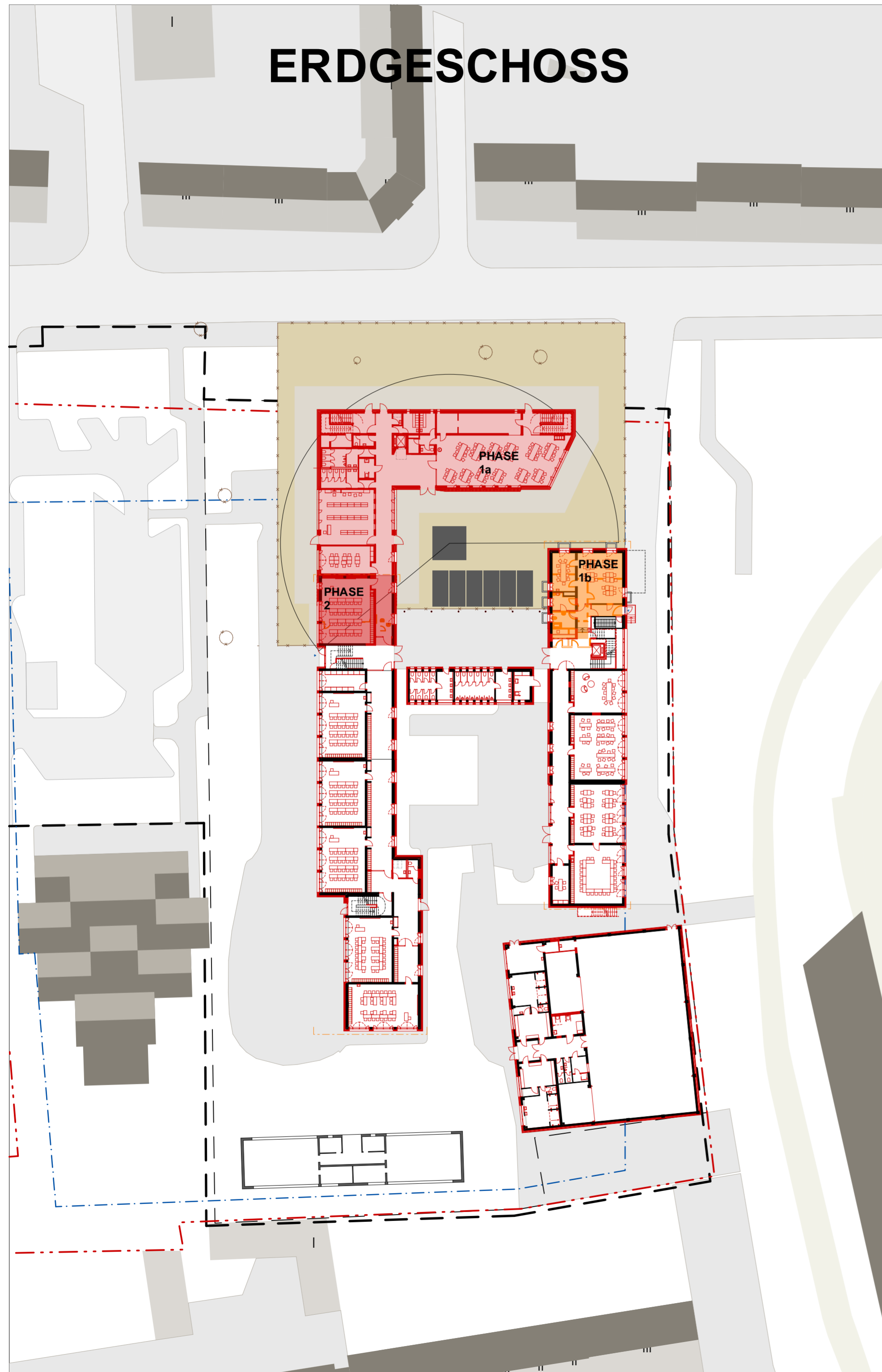

# OBERGESCHOSS

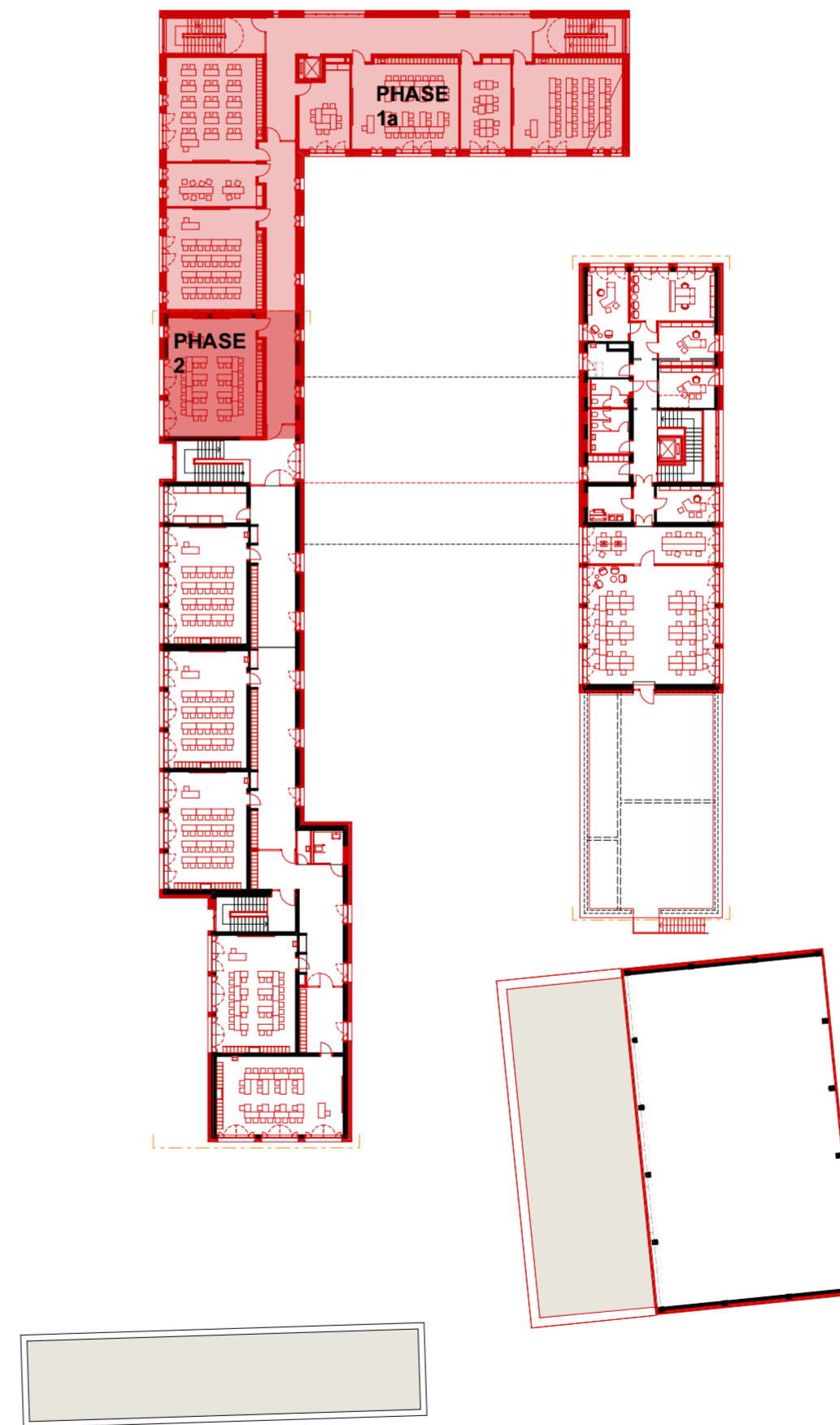

Phase 1a  
- Neubau  
Phase 1b  
- provisorische Herrichtung Lehrerzimmer

Phase 2  
- Anschluss GE 1

OKFF EG = ±0,00 m = +49,22 m ÜNN  
gem. Vorplan zm amtlichen Lageplan  
Gesch. B. Nr.: 2018-VE-0399 der Stadt Essen

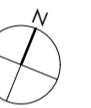

Index	Datum	Name	Änderung

Alle Masse sind am Bau zu prüfen. Massenunstimmigkeiten sind sofort mit der GVE zu klären. Für Massenfehler haftet allein die das jeweilige Gewerk ausführende Firma. Bei der Bauausführung sind die Planungen der Fachingenieure sowie die Angaben der Sonderfachleute zu beachten. Firmendetails und Ausführungszeichnungen gelten nur mit dem Genehmigungs-vermerk der GVE. Die Koordinierungspflicht des Unternehmers bleibt unberührt. Der Entwurf ist geistiges Eigentum des Entwurfsverfassers und urheberrechtlich geschützt. Vervielfältigung und Weitergabe an Dritte erfolgt nur mit ausdrücklicher Genehmigung des Entwurfsverfassers.

Planfreigabe FB 60	Planfreigabe Nutzeramt
Essen, den _____	Essen, den _____

**STADT ESSEN** Bauherr  
STADT ESSEN IMMOBILIENWIRTSCHAFT  
Lindenallee 59- 67, 45127 Essen

**GVE** Geschäftsbesorger  
GVE Grundstücksverwaltung Stadt Essen GmbH  
Rottstraße 17, 45127 Essen  
bevollmächtigt im Namen und auf Rechnung der Stadt Essen

**ARCHITEKTEN BRÜNING REIN**  
BRÜNING REIN  
GmbH & Co.KG  
Robert-Schmidt-Str. 5  
45136 Essen

Ausführung / LP 5 Sanierung und Erweiterung Hövelschule Hövelstraße 49 - 51 45326 Essen Phase 2	Projektnr. 149 HÖS / HÖT
	Maßstab 1:500
	Index
	Datum 05.10.2020

Projektleiter Brüning / Wiechers	Bearbeiter Weber
-------------------------------------	---------------------

Planbezeichnung: Baustelleneinrichtungsplan

# ERDGESCHOSS

# OBERGESCHOSS

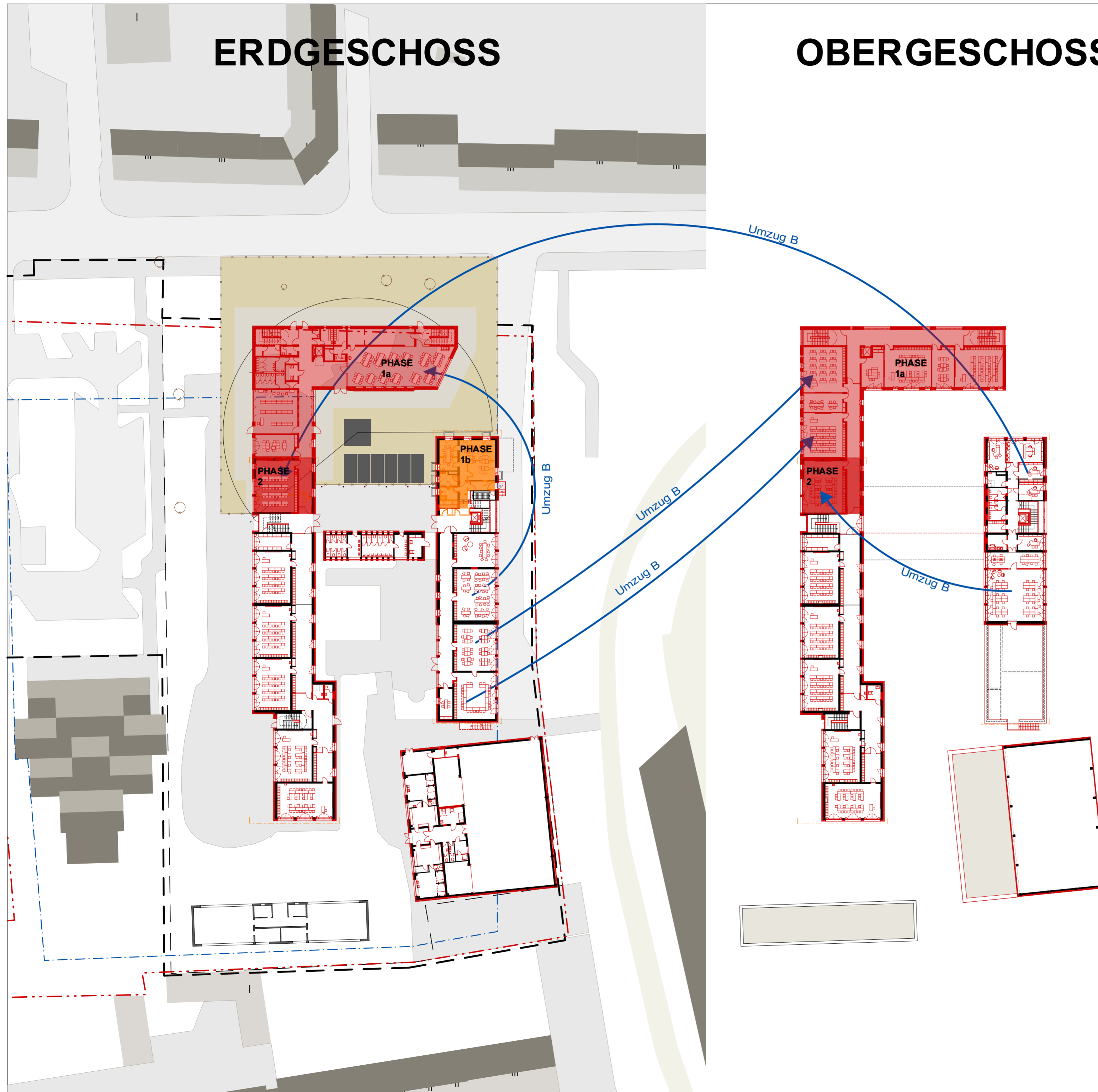

**Phase 1a**  
- Neubau  
**Phase 1b**  
- provisorische Herrichtung Lehrerzimmer

**Phase 2**  
- Anschluss GE 1  
Umzug B (Freiziehen GE 2)  
- Mehrzweck zurück in Anschluss  
- Unterricht 102 in Anschluss  
- Speiseraum, Speisevorbereitung und Nebenräume in Neubau  
- OGS in Neubau  
- Lehrer in Neubau

OKFF EG = ±0,00 m = +49,22 m ÜNN  
gem. Vorplan zm amtlichen Lageplan  
Gesch. B. Nr.: 2018-VE-0399 der Stadt Essen

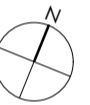

Index	Datum	Name	Änderung

Alle Masse sind am Bau zu prüfen. Massenstimmigkeiten sind sofort mit der GVE zu klären. Für Massenfehler haftet allein die das jeweilige Gewerk ausführende Firma. Bei der Bauausführung sind die Planungen der Fachingenieure sowie die Angaben der Sonderfachleute zu beachten. Firmendetails und Ausführungszeichnungen gelten nur mit dem Genehmigungs-vermerk der GVE. Die Koordinierungspflicht des Unternehmers bleibt unberührt. Der Entwurf ist geistiges Eigentum des Entwurfsverfassers und urheberrechtlich geschützt. Vervielfältigung und Weitergabe an Dritte erfolgt nur mit ausdrücklicher Genehmigung des Entwurfsverfassers.

Planfreigabe FB 60	Planfreigabe Nutzeramt
Essen, den _____	Essen, den _____

**STADT ESSEN** **Bauherr**  
**STADT ESSEN IMMOBILIENWIRTSCHAFT**  
Lindenallee 59- 67, 45127 Essen

**GVE** **Geschäftsbesorger**  
GVE Grundstücksverwaltung Stadt Essen GmbH  
Rottstraße 17, 45127 Essen  
bevollmächtigt im Namen und auf Rechnung der Stadt Essen

**ARCHITEKTEN BRÜNING REIN**  
BRÜNING REIN  
GmbH & Co.KG  
Robert-Schmidt-Str. 5  
45136 Essen

<b>Ausführung / LP 5</b> Sanierung und Erweiterung Hövelschule Hövelstraße 49 - 51 45326 Essen Umzug B	Projektnr. 149 HÖS / HÖT
	Maßstab 1:500
	Index
	Datum 05.10.2020

Projektleiter Brüning / Wiechers	Bearbeiter Weber
-------------------------------------	---------------------

Planbezeichnung: Baustelleneinrichtungsplan

# ERDGESCHOSS

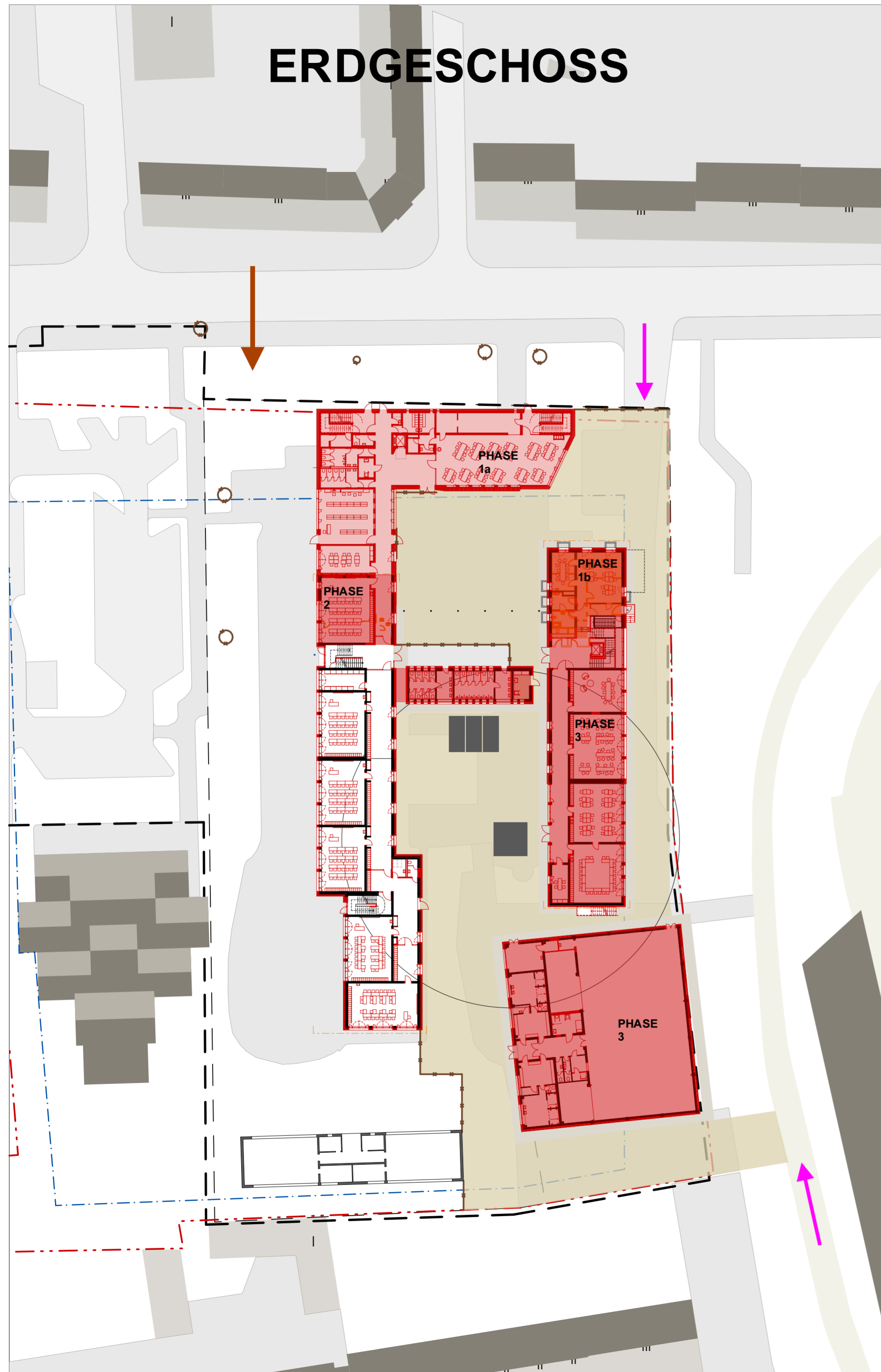

# OBERGESCHOSS

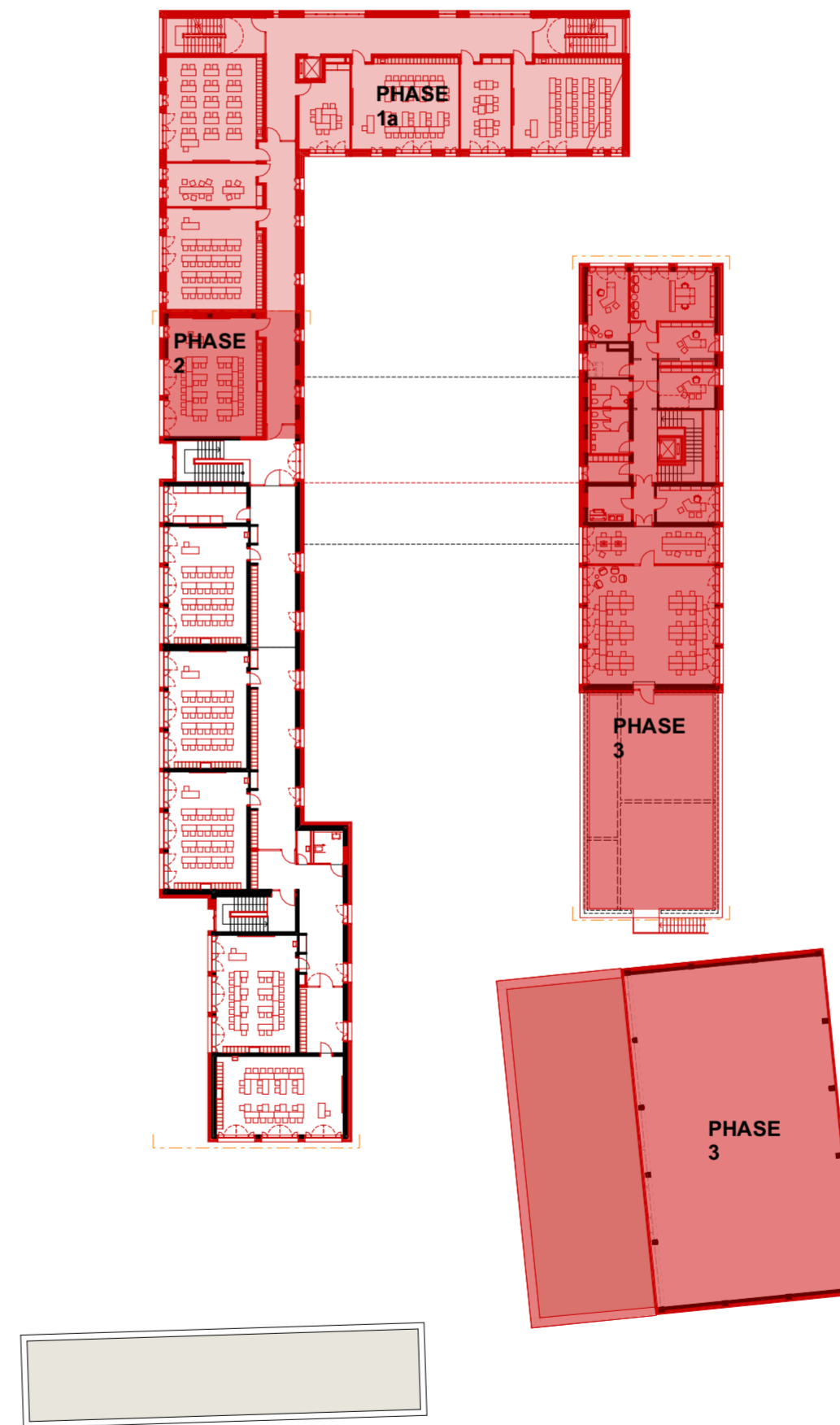

Phase 1a  
- Neubau  
Phase 1b  
- provisorische Herrichtung Lehrerzimmer

Phase 2  
- Anschluss GE 1

Phase 3 (Sanierung GE 2 + Turnhalle)  
- Schadstoffsanierung,  
- Fassadensanierung  
- WC Kern  
- Innenausbau

OKFF EG = ±0,00 m = +49,22 m ÜNN  
gem. Vorplan zm amtlichen Lageplan  
Gesch. B. Nr.: 2018-VE-0399 der Stadt Essen

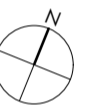

Index	Datum	Name	Änderung

Alle Masse sind am Bau zu prüfen. Massenunstimmigkeiten sind sofort mit der GVE zu klären. Für Massenfehler haftet allein die das jeweilige Gewerk ausführende Firma. Bei der Bauausführung sind die Planungen der Fachingenieure sowie die Angaben der Sonderfachleute zu beachten. Firmendetails und Ausführungszeichnungen gelten nur mit dem Genehmigungs-vermerk der GVE. Die Koordinierungspflicht des Unternehmers bleibt unberührt. Der Entwurf ist geistiges Eigentum des Entwurfsverfassers und urheberrechtlich geschützt. Vervielfältigung und Weitergabe an Dritte erfolgt nur mit ausdrücklicher Genehmigung des Entwurfsverfassers.

Planfreigabe FB 60	Planfreigabe Nutzeramt
Essen, den _____	Essen, den _____

**STADT ESSEN** Bauherr  
STADT ESSEN IMMOBILIENWIRTSCHAFT  
Lindenallee 59- 67, 45127 Essen

**GVE** Geschäftsbesorger  
GVE Grundstücksverwaltung Stadt Essen GmbH  
Rottstraße 17, 45127 Essen  
bevollmächtigt im Namen und auf Rechnung der Stadt Essen

**ARCHITEKTEN BRÜNING REIN**  
BRÜNING REIN  
GmbH & Co.KG  
Robert-Schmidt-Str. 5  
45136 Essen

Ausführung / LP 5 Sanierung und Erweiterung Hövelschule Hövelstraße 49 - 51 45326 Essen Phase 3	Projektnr. 149 HÖS / HÖT
	Maßstab 1:500
	Index
	Datum 05.10.2020

Projektleiter Brüning / Wiechers	Bearbeiter Weber
-------------------------------------	---------------------

Planbezeichnung: Baustelleneinrichtungsplan

# ERDGESCHOSS

# OBERGESCHOSS

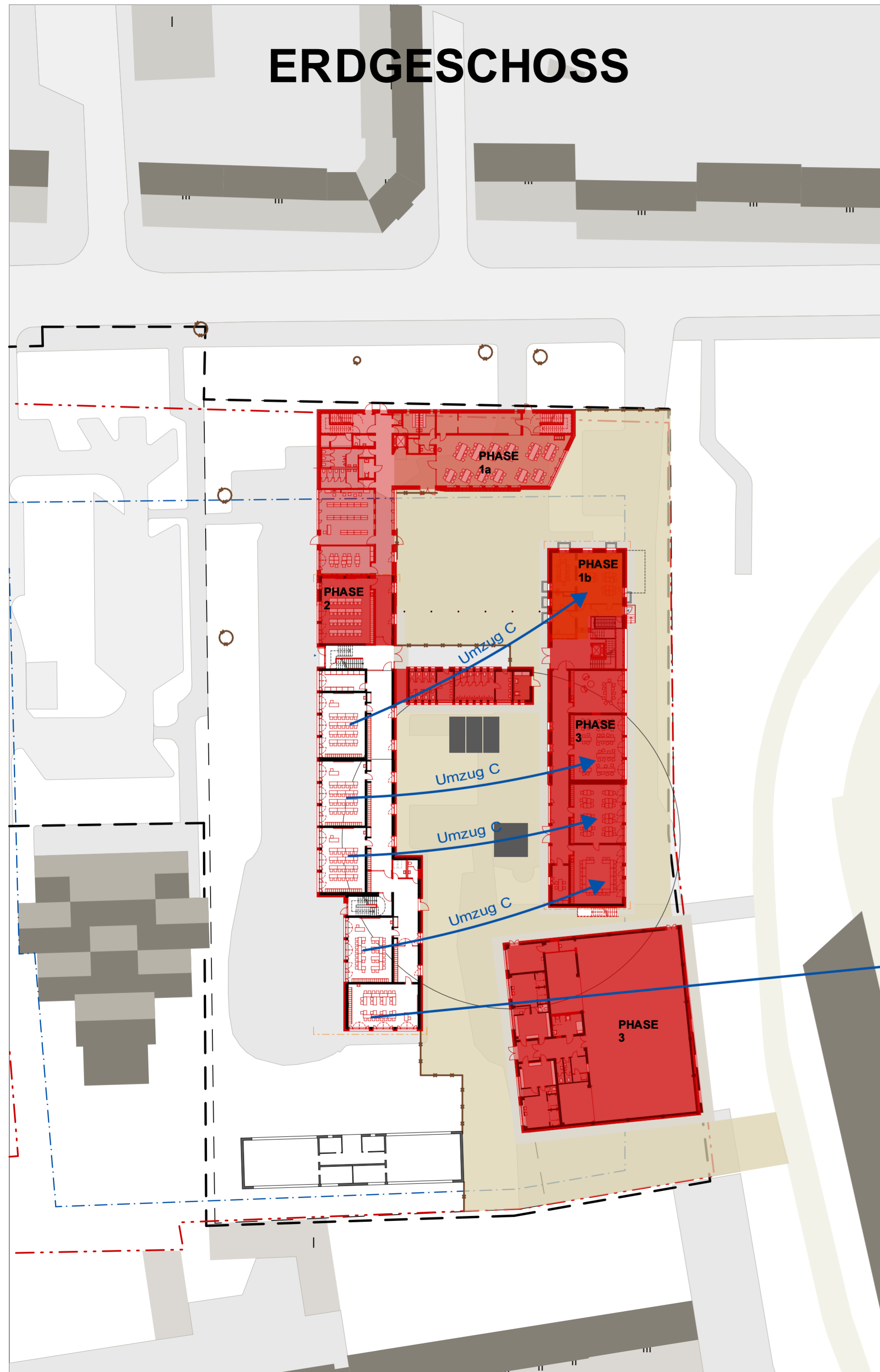

Phase 1a  
- Neubau  
Phase 1b  
- provisorische Herrichtung Lehrerzimmer

Phase 2  
- Anschluss GE 1

Phase 3 (Sanierung GE 2 + Turnhalle)  
- Schadstoffsanierung,  
- Fassadensanierung  
- WC Kern  
- Innenausbau

Umzug C  
- GE1 in Neubau und GE2

OKFF EG = ±0,00 m = +49,22 m ÜNN  
gem. Vorplan zm amtlichen Lageplan  
Gesch. B. Nr.: 2018-VE-0399 der Stadt Essen

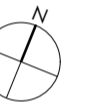

Index	Datum	Name	Änderung

Alle Masse sind am Bau zu prüfen. Massenunstimmigkeiten sind sofort mit der GVE zu klären. Für Massenfehler haftet allein die das jeweilige Gewerk ausführende Firma. Bei der Bauausführung sind die Planungen der Fachingenieure sowie die Angaben der Sonderfachleute zu beachten. Firmendetails und Ausführungszeichnungen gelten nur mit dem Genehmigungs-vermerk der GVE. Die Koordinierungspflicht des Unternehmers bleibt unberührt. Der Entwurf ist geistiges Eigentum des Entwurfsverfassers und urheberrechtlich geschützt. Vervielfältigung und Weitergabe an Dritte erfolgt nur mit ausdrücklicher Genehmigung des Entwurfsverfassers.

Planfreigabe FB 60	Planfreigabe Nutzeramt
Essen, den _____	Essen, den _____

**STADT ESSEN** Bauherr  
STADT ESSEN IMMOBILIENWIRTSCHAFT  
Lindenallee 59- 67, 45127 Essen

**GVE** Geschäftsbesorger  
GVE Grundstücksverwaltung Stadt Essen GmbH  
Rottstraße 17, 45127 Essen  
bevollmächtigt im Namen und auf Rechnung der Stadt Essen

**ARCHITEKTEN BRÜNING REIN**  
BRÜNING REIN  
GmbH & Co.KG  
Robert-Schmidt-Str. 5  
45136 Essen

<b>Ausführung / LP 5</b> Sanierung und Erweiterung Hövelschule Hövelstraße 49 - 51 45326 Essen Umzug C	Projektnr. 149 HÖS / HÖT
	Maßstab 1:500
	Index
	Datum 05.10.2020

Projektleiter Brüning / Wiechers	Bearbeiter Weber
-------------------------------------	---------------------

Planbezeichnung: Baustelleneinrichtungsplan

# ERDGESCHOSS

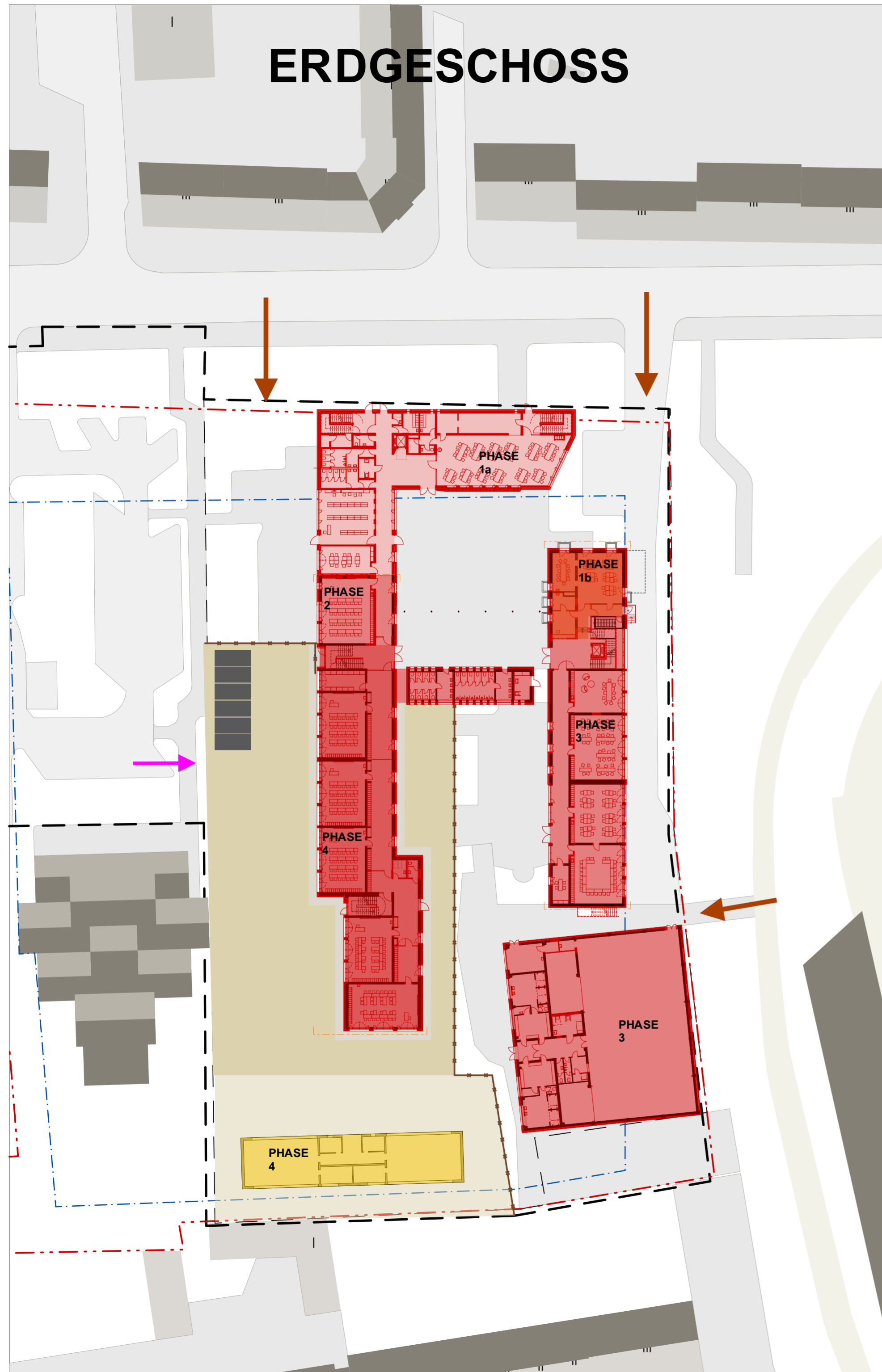

# OBERGESCHOSS

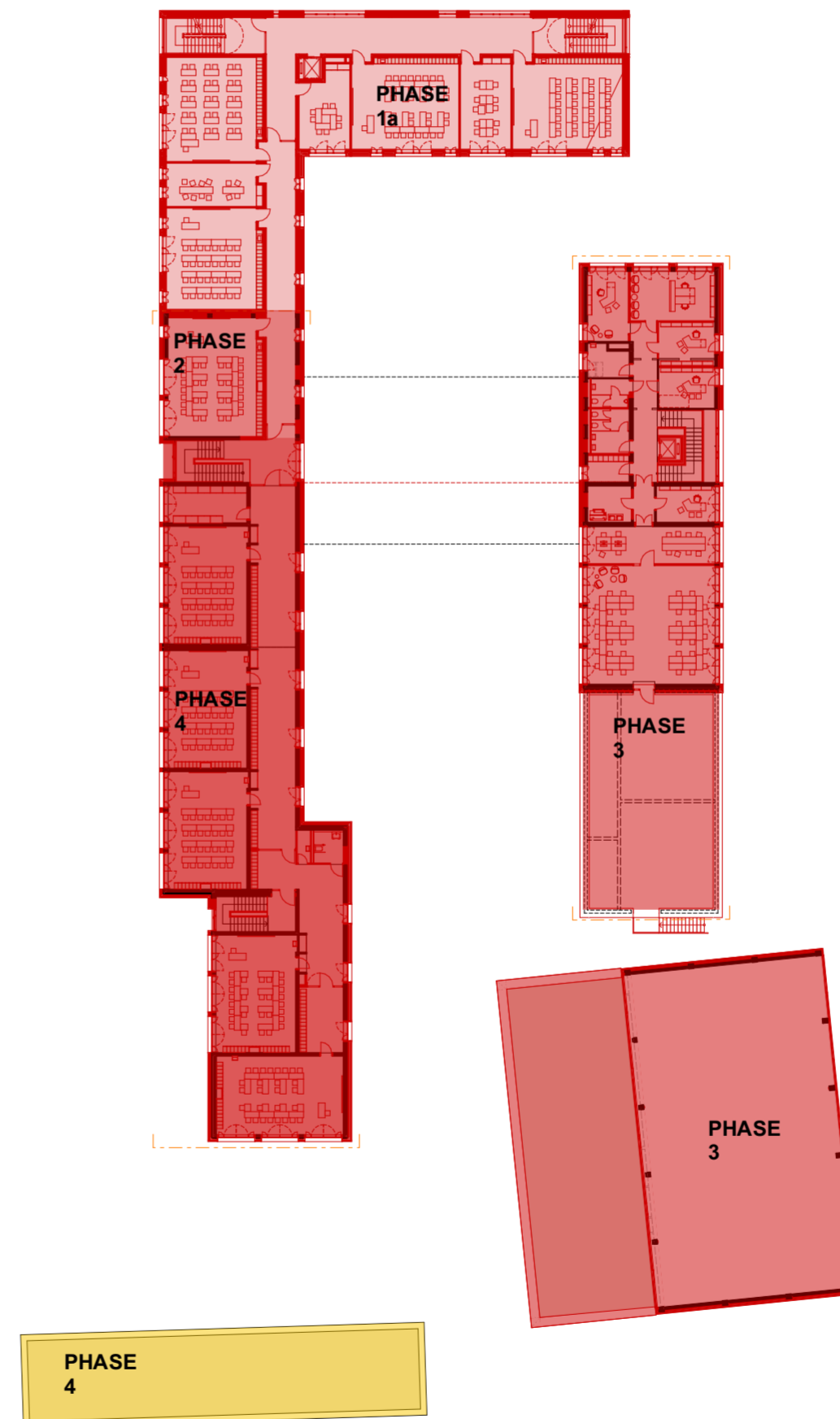

Phase 1a  
- Neubau  
Phase 1b  
- provisorische Herrichtung Lehrerzimmer

Phase 2  
- Anschluss GE 1

Phase 3 (Sanierung GE 2 + Turnhalle)  
- Schadstoffsanierung,  
- Fassadensanierung  
- WC Kern  
- Innenausbau

Phase 4 (Sanierung GE 1)  
- Schadstoffsanierung,  
- Fassadensanierung  
- Innenausbau  
- Abbruch Pavillon  
- Rest Aussenanlagen

OKFF EG = ±0,00 m = +49,22 m ÜNN  
gem. Vorplan zm amtlichen Lageplan  
Gesch. B. Nr.: 2018-VE-0399 der Stadt Essen



Index	Datum	Name	Änderung

Alle Masse sind am Bau zu prüfen. Massenunstimmigkeiten sind sofort mit der GVE zu klären. Für Massenfehler haftet allein die das jeweilige Gewerk ausführende Firma. Bei der Bauausführung sind die Planungen der Fachingenieure sowie die Angaben der Sonderfachleute zu beachten. Firmendetails und Ausführungszeichnungen gelten nur mit dem Genehmigungs-vermerk der GVE. Die Koordinierungspflicht des Unternehmers bleibt unberührt. Der Entwurf ist geistiges Eigentum des Entwurfsverfassers und urheberrechtlich geschützt. Vervielfältigung und Weitergabe an Dritte erfolgt nur mit ausdrücklicher Genehmigung des Entwurfsverfassers.

Planfreigabe FB 60	Planfreigabe Nutzeramt
Essen, den _____	Essen, den _____

**STADT ESSEN** Bauherr  
STADT ESSEN IMMOBILIENWIRTSCHAFT  
Lindenallee 59- 67, 45127 Essen

**GVE** Geschäftsbesorger  
GVE Grundstücksverwaltung Stadt Essen GmbH  
Rottstraße 17, 45127 Essen  
bevollmächtigt im Namen und auf Rechnung der Stadt Essen

**ARCHITEKTEN BRÜNING REIN**  
BRÜNING REIN  
GmbH & Co.KG  
Robert-Schmidt-Str. 5  
45136 Essen

Ausführung / LP 5 Sanierung und Erweiterung Hövelschule Hövelstraße 49 - 51 45326 Essen Phase 4	Projektnr. 149 HÖS / HÖT
	Maßstab 1:500
	Index
	Datum 05.10.2020

Projektleiter Brüning / Wiechers	Bearbeiter Weber
-------------------------------------	---------------------

Planbezeichnung: Baustelleneinrichtungsplan